



Arq. **Miguel González Andrade**

Me gusta el arte, la ciudad, la comida, los deportes, apasionado del ciclismo y de la música.
Hombre comprometido y coherente con lo que creo, pienso y actuó.

36 Años

Trayectoria 2004-2019 (Presente)

ESTUDIOS

Licenciatura en Ingeniería y Arquitectura

Escuela Superior de Ingeniería y Arquitectura Unidad Tecamachalco del Instituto Politécnico Nacional
2000-2005

BACHILLERATO

CECYT No 2 Miguel Bernard Perales (Técnico en Dibujo Asistido por Computadora)
1997-2000

SECUNDARIA

Diurna No 56 Marcelino Menéndez y Pelayo
1994-1997

PRIMARIA

Juan B. Molina
1988-1994

IDIOMAS

Ingles Intermedio

PAQUETERIA

Auto CAD 2D y 3D (Avanzado), REVIT (Básico), Illustrator (Intermedio), Photoshop (Avanzado), Scketch Up (Avanzado) y Office (Avanzado).

AREAS DE ACCION

Diseño esquemático (SD), desarrollo de proyecto (DD),desarrollo de proyecto Ejecutivo (CD), Coordinación de proyecto e Ingenierías, Dirección arquitectónica en obra.

Arq. Miguel González **Cel. 044 55 2757 5491** **e-mail** arq.miguelgonzalezandrade@gmail.com

AÑO 2004 2005 2006 2007

GRUPO FRISA

K M D

ARCHITECS

Paseo la Herradura Residencial
Desarrollo de Diseño y Proyecto Ejecutivo
y Dirección Arquitectónica.

BANYAN TREE PUERTO MARQUEZ
Diseño, Desarrollo Proyecto Ejecutivo y Boletines de Obra

La Bidas Residencial
Desarrollo de Diseño y Proyecto
Ejecutivo.

EL TAMARINDO
Diseño, Desarrollo Proyecto Ejecutivo

COORPORATIVO LIVERPOOL
Boletines Obra

ST. REGIS LOS CABOS
Concurso (Ganado)

HOTEL HIPODROMO LAS AMERICAS
Concurso (Ganado)

MONTE DEL BARCO COSTA RICA
Diseño Esquemático
Desarrollo de Diseño



AÑO **2008** **2009** **2010** **2011**

K M D **ARCHITECS**

SAYULITA
Diseño Esquemático
Desarrollo de Diseño

HOTEL PRESIDENTE (INERVENCIÓN)
Diseño esquemático, Desarrollo de Diseño y Desarrollo Proyecto Ejecutivo.

HIGH TOWER CHOLULA PUEBLA
Diseño Esquemático, Desarrollo de Diseño y Desarrollo Proyecto Ejecutivo

HACIENDA JOSE CUERVO
Concurso

MINA DE GUDALUPE GUANAJUATO
Diseño esquemático y Desarrollo de Diseño

ST. REGIS LOS CABOS
Desarrollo de Diseño

RESIDENCIAL LA PRESA
Master Plan

HOTEL IBIS INSURGENTES
Diseño Esquemático

ATLAS GARDEN (MARRAKECH MARRUECOS)
Diseño esquemático y Desarrollo de Diseño

HOTEL PLAYA MUJERES
Diseño Esquemático

STAMPA RESIDENCIAL
Desarrollo de Diseño y Desarrollo de Proyecto Ejecutivo

HOTEL MAYACOBÁ
Master Plan

TERRET POLANCO
Concurso

RESIDENCIAL SAN LINO CUAJIMALPA
Master Plan

CHAPULTEPEC #1
Desarrollo de Diseño



AÑO

2012

2013

2014

K M D

ARCHITECS

HOTEL ALOFT GUADALAJARA
Diseño Esquemático
Desarrollo de Diseño
Desarrollo de Proyecto Ejecutivo

GRANITO RESIDENCIAL
Diseño Esquemático

HOTEL MAYACOBÁ
Diseño Esquemático

HOTEL PLAYA MUJERES
Desarrollo de Diseño

PUNTA LAGARTO
Master Plan

ARENA ECATEPEC
Diseño Esquemático

DALTON TACUBA
Diseño Esquemático

ESQUINA GUAJOLES
Concurso

IRON MOUNTAIN CHINA
Diseño Esquemático

CIUDAD MEDICA (MEDICA SUR)
Diseño esquemático y Desarrollo de Diseño

HUATULCO MELIA
Concurso (Ganado)

VILLA DEL MAR VERACRUZ
Concurso, Diseño Esquemático, Desarrollo de Diseño y Proyecto Ejecutivo

PASEO CENTRAL CHIHUAHUA
Concurso, Diseño Esquemático, Desarrollo de Diseño y Proyecto Ejecutivo

ALPHA CITY MONTERREY NL
Concurso Y Master Plan

COORPORATIVO CITELIS MORELIA
Concurso

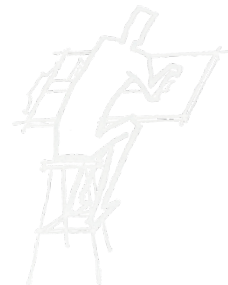
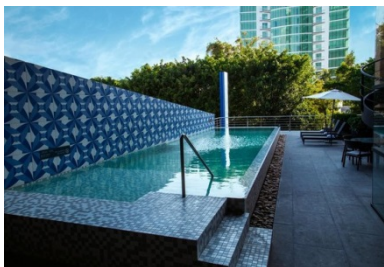

AÑO 2015

2016

K M D ARCHITECS

AMEZCUA

AMBAR CENTER & PLAZA
Concurso
Diseño Esquemático
Desarrollo de Diseño
Desarrollo de Proyecto Ejecutivo

EUGENIA 1016
Diseño conceptual y Desarrollo de Diseño

AUDITORIO METROPOLITANO TECAMAC
Concurso

COORPORATIVO HDI SEGUROS LEON GTO.
Concurso

SIRUS TORRE EJECUTIVA
Concurso
Diseño Esquemático
Desarrollo de Diseño
Desarrollo de Proyecto Ejecutivo

CAVAS GONZALEZ
Plan Maestro

ARENA GUDALAJARA GRUPO AVALANZ
Plan Maestro

HUATULCO MELIA
Plan Maestro y Desarrollo de Diseño

PERIFERICO 4100
Concurso (Ganado)

PARADOR SAN JUAN DE DIOS
San Cristóbal de las Casas Chiapas.
Hotel
Desarrollo de Diseño
Proyecto Arquitectónico
Proyecto Ejecutivo
Dirección Arquitectónica

NEMESIS ACAPULCO DIAMANTE
Hotel
Acapulco Guerrero
Concurso

Pabellón de Amenidades TRIANON
Diseño Esquemático
Desarrollo de Diseño

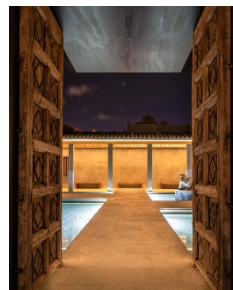

AÑO 2016

AMEZCUA

Tomorrowland & Tailors
Interiorismo
Dirección Arquitectónica



Sonora 116
(Cuernavaca) Hotel
Diseño Esquemático
Desarrollo de Diseño

Casa de Playa en Tonalá Chiapas

Diseño Esquemático
Desarrollo de Diseño
Desarrollo de Proyecto Ejecutivo
Dirección Arquitectónica



AÑO 2017

AMEZCUA

INFONAVIT “El territorio del habitante”
Vivienda Social
Invitación

Desarrollo de Diseño
Diseño Esquemático

Park Royal Cancún
Showroom y Sky Bar

Diseño Esquemático
Desarrollo de Proyecto
Proyecto Ejecutivo
Coordinación de proyecto
Dirección arquitectónica

Loreta Residencial Puebla
Amenidades

Diseño Esquemático
Desarrollo de Diseño

La Cueva Showrrom MM
Diseño Esquemático
Desarrollo de Proyecto
Proyecto Ejecutivo

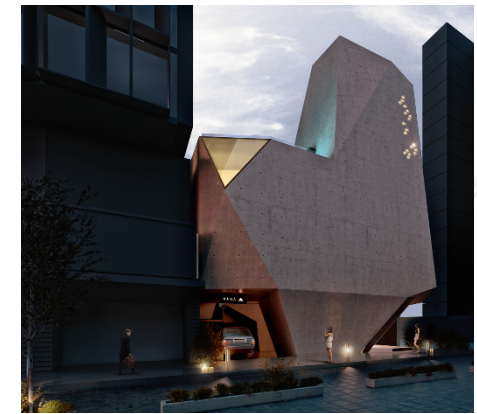
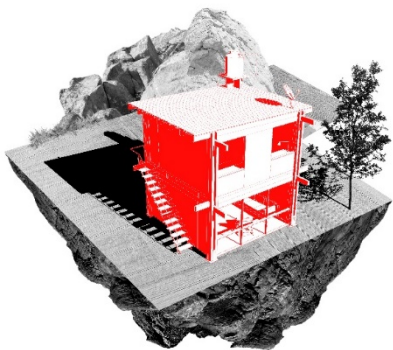

AÑO 2018

AMEZCUA

CH 560

Diseño Esquemático
Desarrollo de Proyecto
Proyecto Ejecutivo

Casa en Tepoztlán

Diseño Esquemático
Desarrollo de Proyecto
Proyecto Ejecutivo
Coordinación de proyecto
Dirección arquitectónica

Morena esquina Gabriel Mancera

Diseño Esquemático
Desarrollo de Proyecto
Proyecto Ejecutivo

Marina 439

Diseño Esquemático
Desarrollo de Proyecto
Proyecto Ejecutivo





HOTEL BANYAN TREE PUERTO MARQUEZ



HOTEL BANYAN TREE PUERTO MARQUEZ



HOTEL EL TAMARINDO



HOTEL EL TAMARINDO

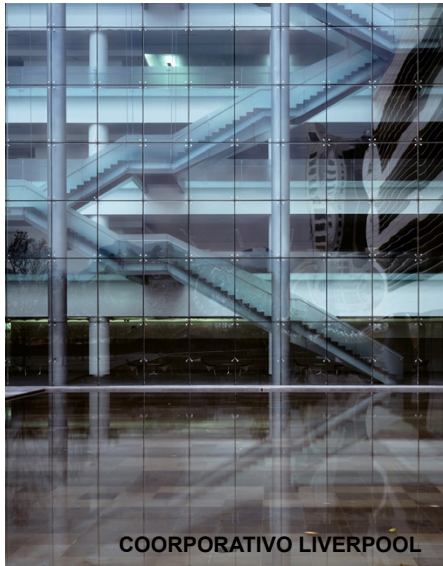

COOPORATIVO LIVERPOOL

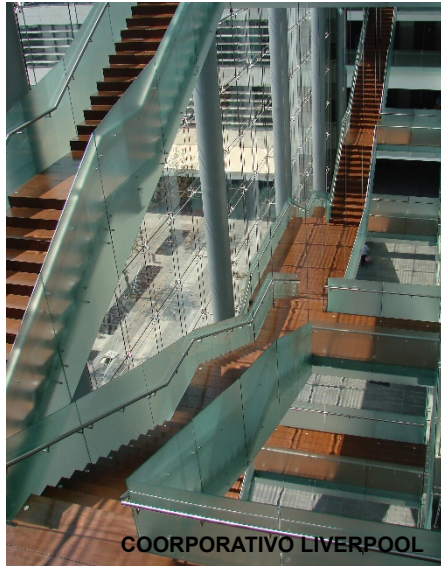

COOPORATIVO LIVERPOOL



AUDITORIO METROPOLITANO TECAMAC



EUGENIA 1016



HOTEL ALOFT GUADALAJARA



HIGH TOWERS ANGELOPOLIS

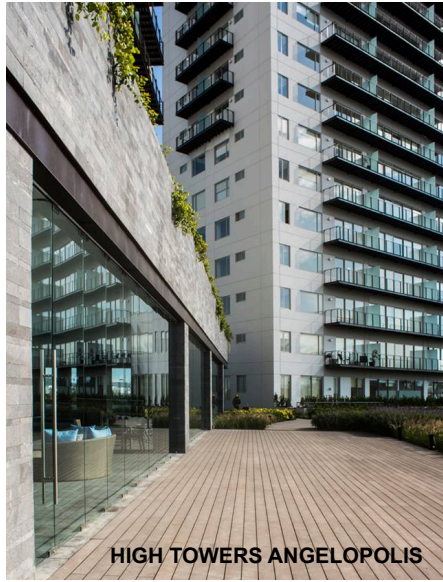

HIGH TOWERS ANGELOPOLIS



CIUDAD MEDICA (MEDICA SUR)



CONCURSO ESQUINA GUAJOLOTES



EUGENIA 1016



AMBAR SAN ANGEL



ATLAS GARDEN MARRAKECH



ATLAS GARDEN MARRAKECH

UVENCE ARTE+HOTEL

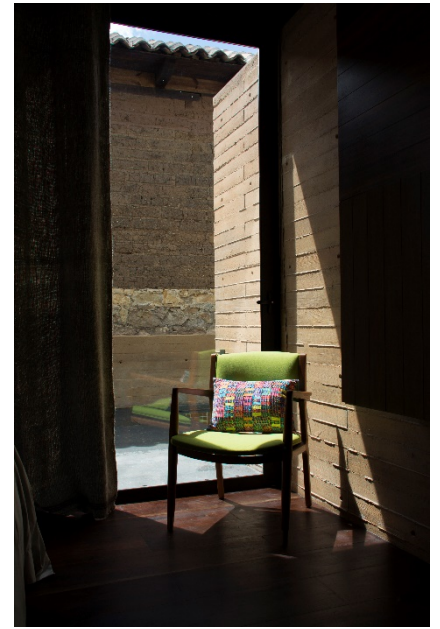

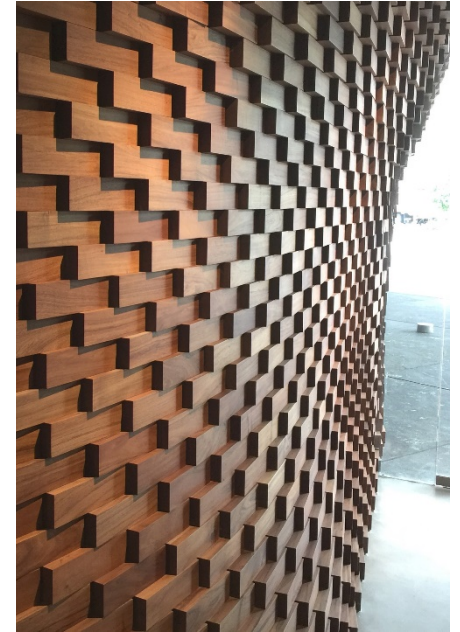
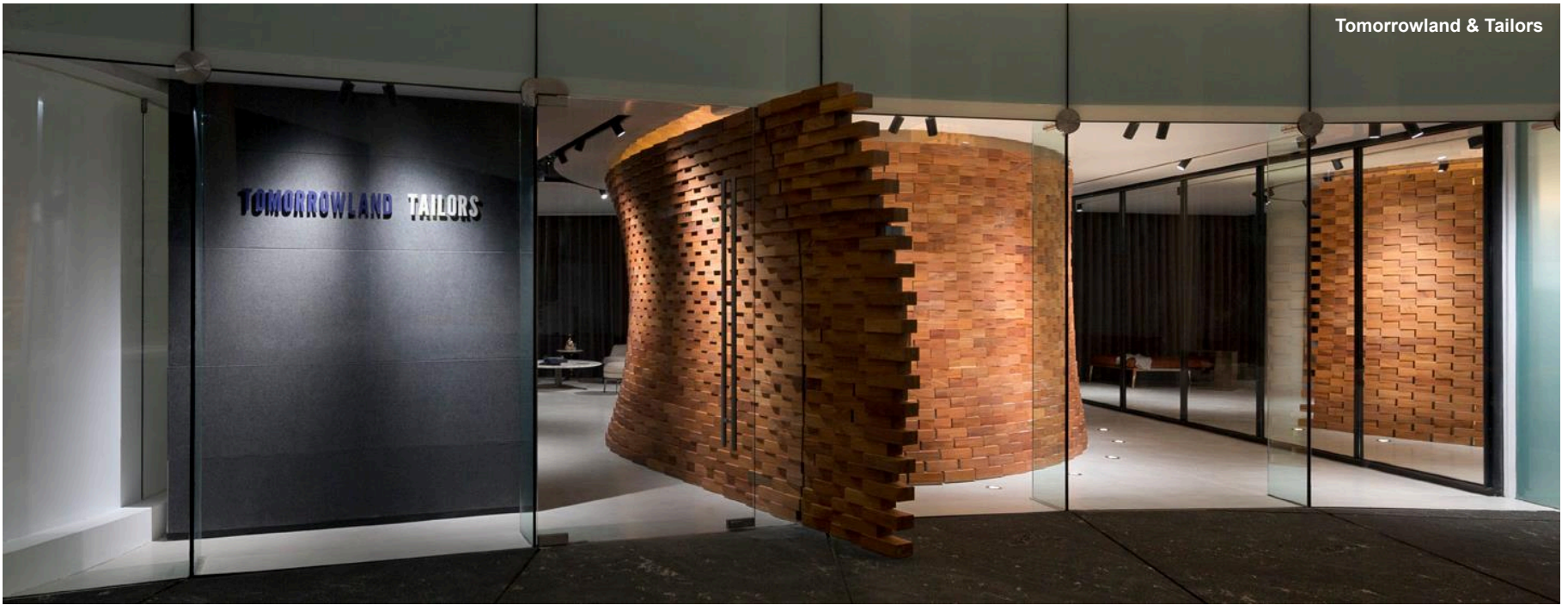

Casa de Playa en Tonalá Chiapas



Sonora 116



TRIANON RESIDENCIAL



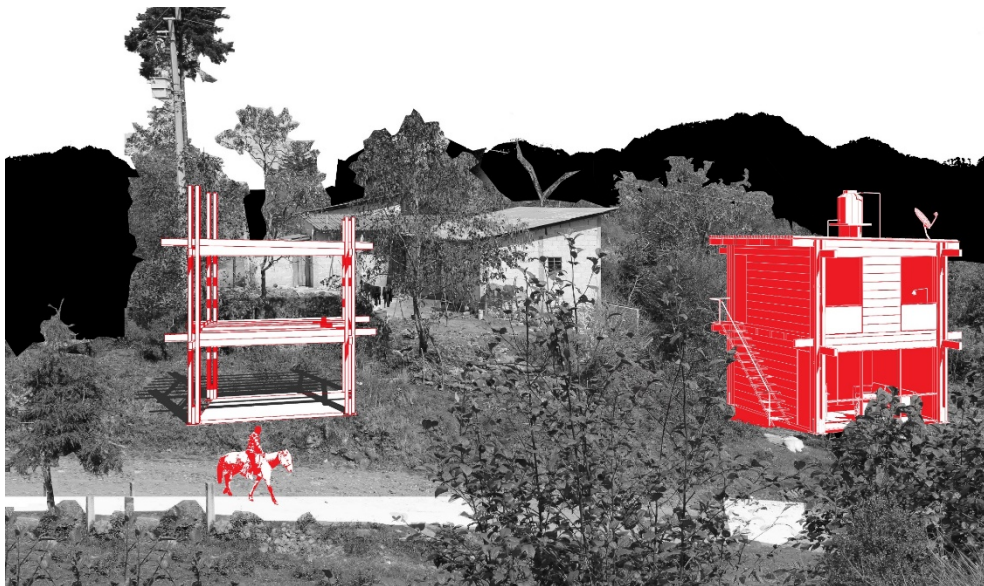
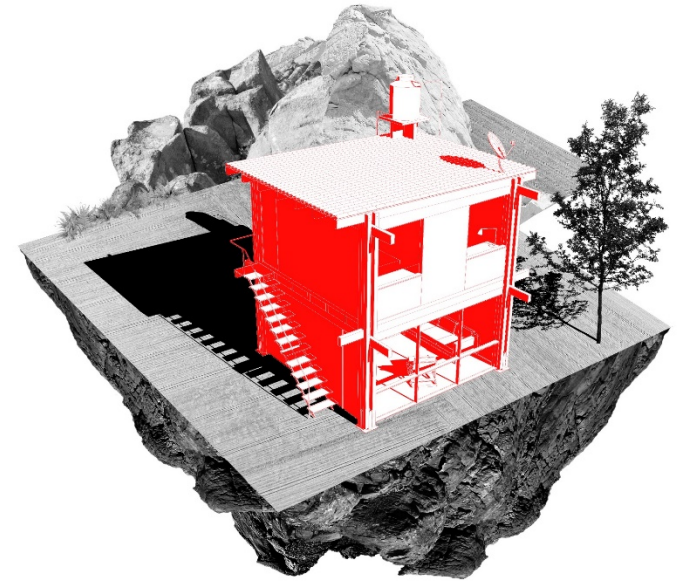
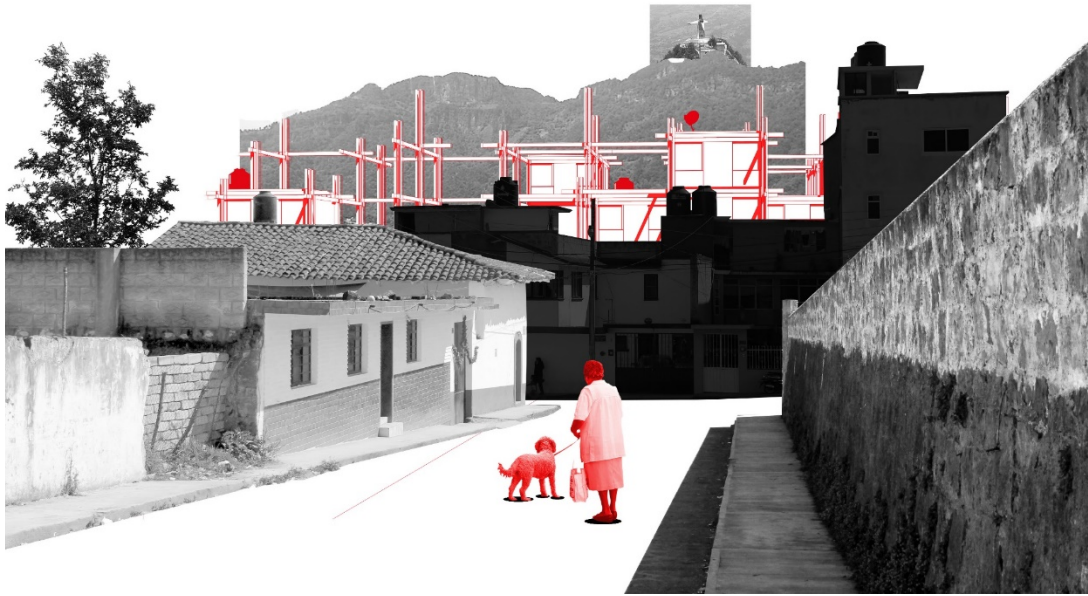





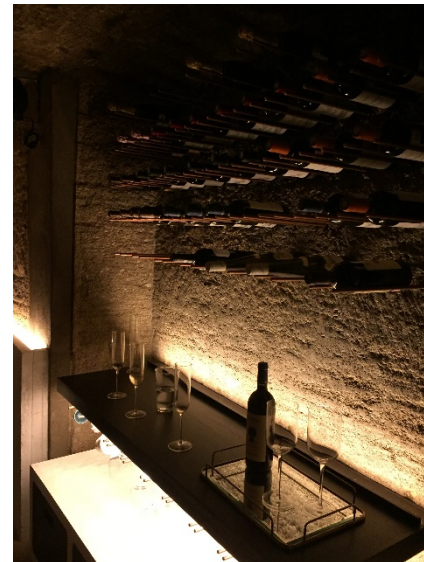

CH 560



Casa Tepoztlán



LA MORENA ESQUINA GABRIEL MANCERA



MARINA 439

